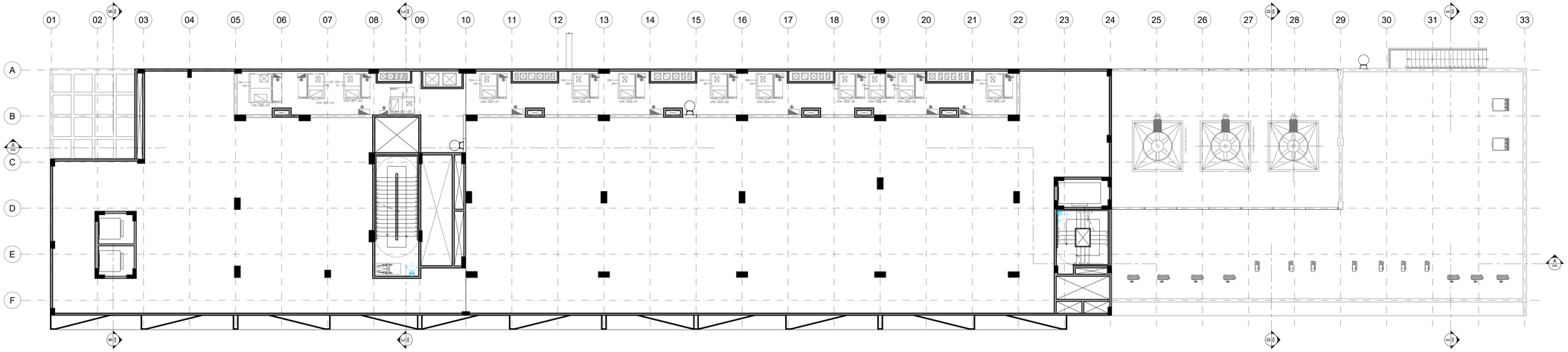

2 PLANTA DE DIMENSIONAMENTO_3º FORRO CAMINHÁVEL
ESCALA 1/100

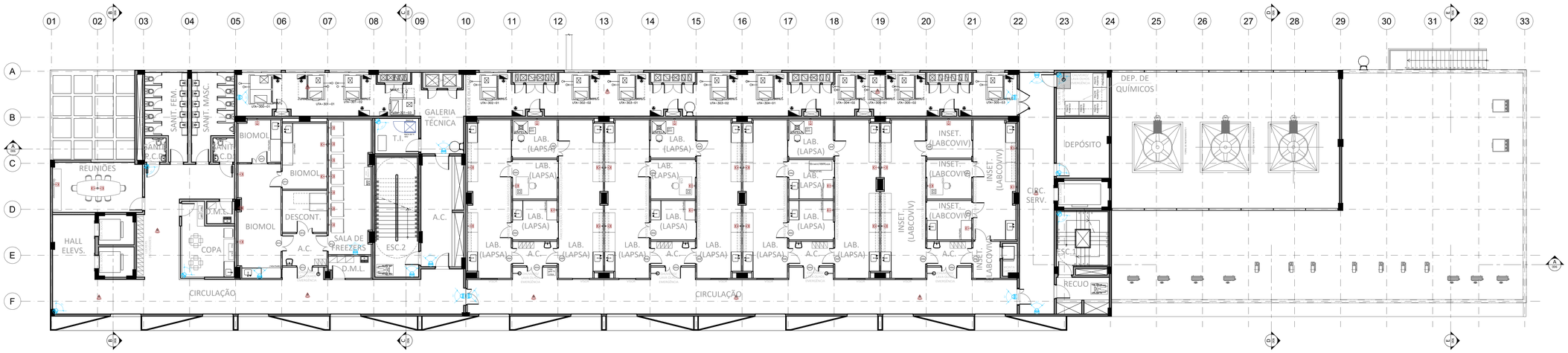

1 PLANTA DE DIMENSIONAMENTO_3º PAVIMENTO
ESCALA 1/100

NOTAS GERAIS

1 - CONFERIR TODAS AS MEDIDADAS NO LOCAL;
2 - TODAS AS COTAS E NÍVEIS ESTÃO INDICADAS EM METRO;
3 - QUALQUER ALTERAÇÃO NOS PROJETOS FORNECIDOS, DEVERÃO SER DISCUTIDOS E APROVADOS PELA EQUIPE TÉCNICA DE FISCALIZAÇÃO DA CPO/COGIC;
4 - O SISTEMA DE REDE ESTRUTURADA (LÓGICA E TELEFONE), FISICAMENTE É COMPOSTA POR REDE MULTI-PONTO COM CABOS EM PAR TRANÇADO UTP-CAT6, 4 PARES 24AWG;
5 - OS CABOS INTERNOS DE TELECOMUNICAÇÕES NÃO DEVEM CONTER EMENDAS;
6 - OS ELETRODUTOS SERÃO DE PVC RÍGIDO COM DIÂMETRO MÍNIMO DE 1", SALVO INDICAÇÕES EM CONTRÁRIO;
7 - NÃO COMPARTILHAR, NA MESMA INFRA-ESTRUTURA, CABOS DE LÓGICA E TELEFONE COM CONDUTORES DE ENERGIA ELÉTRICA;
8 - USAR CURVAS LONGAS SOBRETUDO TIPO PRÉ-FABRICADA;
9 - TODOS OS CABOS DEVERÃO SER IDENTIFICADOS EM SUAS EXTREMIDADES ATRAVÉS DE ANILHAS PLASTICAS;
10 - O COMPRIMENTO TOTAL DO ENLACE DOS CABOS UTP'S CATEGORIA 6, NÃO PODERÁ ULTRAPASSAR Á 90m;
11 - A ESPECIFICAÇÃO É PARTE INTEGRANTE DO PROJETO.

LEGENDA

	RACK DE TELECOM
	PONTO DUPLO DE REDE ESTRUTURADA RJ45
	PONTO DE CÂMERA IP PoE - INDOOR - TIPO DOME
	PONTO DE CÂMERA IP PoE - OUTDOOR - TIPO BULLET
	PONTO DE ACCESS POINT (WI-FI)

PLANTA CHAVE

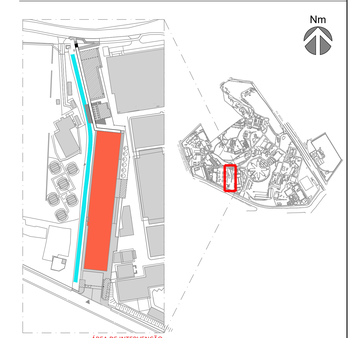

EMIS.	DESCRIÇÃO	REVISADO POR	RESP. TÉCNICO	DATA
A	EMISSÃO INICIAL	ANTUNES,BERGAN,MALVEIRA	PAULO CAVALHEIRO	17/11/2023

Ministério da Saúde
FIOCRUZ
Fundação Oswaldo Cruz

NOME DO PRÉDIO / ÁREA
CENTRO LABORATORIAL DE OCUPAÇÃO TRANSITÓRIA

OBJETIVO: CONSTRUÇÃO
CAMPUS: MANGUINHOS
SETOR: GERAL
Nº PRÉDIO: 963
Nº DA META: 2023.048
O.E / O.R: 2023.10.23.09
Nº PRANCHA: F963Y04A.DWG
TIPO DE PROJETO / SUBTIPO DE PROJETO: TELECOMUNICAÇÕES
FASE: ANTEPROJETO
TÍTULO DA PRANCHA: PLANTA DE TELECOMUNICAÇÕES BLOCO B - 3º FORRO CAMINHÁVEL E 3º PAVIMENTO
DATA: 17/11/2023
ESCALA: INDICADA
COORDENADOR DA META: ANTUNES,BERGAN,MALVEIRA
RESPONSÁVEL TÉCNICO: PAULO CAVALHEIRO
CREA/CAU: CREA-PE095522-5D51
ART/RRT: 20220230281840
EQUIPE: ANTUNES, BARZOS, BERGAN, COUTO, FELICIANO, JUNQUEIRA, MALVEIRA, NOVELLINO, OLIVEIRA, PERAZZO, SANCHES, SANTOS, SANTIAGO, SILVA, SILVEIRA, TRINDADE

TEL-004